



# WinZip 16 + Courier 3.5

## Yükleme Kılavuzu

Değerli Müşterimiz,

Müşterilerimizin programımızdan memnun kalması ETİ Bilgisayar için çok önemlidir. Programımız ile ilgili herhangi bir talep, soru ve problem için (212) 212 9802 numaralı telefondan bizi arayabilir, [destek@eti.com.tr](mailto:destek@eti.com.tr) adresine e-posta ile bildirebilirsiniz. Tecrübeli elemanlarımız size yardımcı olacaklardır.

WinZip ürünlerini tercih ettiğiniz için teşekkür ederiz.

Saygılarımızla.

ETİ Bilgisayar

## İçindekiler

WinZip 16 İçeriği .....2

Courier 3.5 İçeriği .....2

Sistem Gereksinimi .....2

### WinZip 16 Programını Yüklemek

WinZip 16 yükleme dosyaları.....3

WinZip 16 yüklemek .....3

WinZip programını İnternet üzerinden aktif-  
leştirmek.....6

### Courier 3.5 Programını Yüklemek

Courier 3.5 yükleme dosyaları .....8

Courier 3.5 yüklemek .....8

Courier programını İnternet üzerinden aktif-  
leştirmek.....9

ZipSend hesabını aktifleştirmek.....11

Courier programında ZipSend ayarları.....12

E-posta ile dosya gönderirken ZipSend kulla-  
nımı .....12

ZipSend hesabını inceleme .....14

## WinZip 16 İçeriği

WinZip 16 programı satın aldığınızda, size:

1. WinZip 16 programını indirebileceğiniz bir link veya yükleme dosyalarının kaydedildiği bir CD
2. E-posta veya lisans belgesiyle iletilen lisans kodları
3. Yükleme kılavuzu (İnternet üzerinden indirilen bir PDF dosya veya basılı doküman) ulaştırılır.

## Courier 3.5 İçeriği

Courier 3.5 programı satın aldığınızda, size:

1. Courier 3.5 programını indirebileceğiniz bir link veya yükleme dosyalarının kaydedildiği bir CD
2. E-posta veya lisans belgesiyle iletilen lisans kodları
3. Yükleme kılavuzu (İnternet üzerinden indirilen bir PDF dosya veya basılı doküman) ulaştırılır.

ZipSend ve ZipShare ayrıca yüklenen uygulamalar değildir, ilgili sitelerde hesap açtıktan sonra Courier 3.5 programı içinden bu hesaplara erişebilirsiniz.

## Sistem Gereksinimi

WinZip 16.0, Microsoft Windows 7, Windows Vista ve Windows XP ile bütünleşik çalışır.

# WinZip 16 programını Yüklemek

## WinZip 16 yükleme dosyaları

WinZip 16 program dosyaları, CD ile iletilmiş veya e-posta ile indirme linki gönderilmiş olabilir.

WinZip 16 CD'si gönderilmişse, CD içinde **winzip160.exe** dosyası üzerinde çift tıklayarak yüklemeyi başlatın.

E-posta ile WinZip 16 dosyalarını indirme linki gönderildiyse, bu linke tıklayarak **winzip160.exe** dosyasını sabit diskinize kaydedin. İndirme tamamlandıktan sonra **winzip160.exe** dosyası üzerinde çift tıklayarak yüklemeyi başlatın.

## WinZip 16 yüklemek

1. **winzip160.exe** dosyası üzerinde çift tıklayarak yüklemeyi başlatın. Karşılama penceresi ekrana gelir. **Setup** düğmesine tıklayın.



2. Ekrana gelen pencerede, **WinZip Browser Toolbar** seçenekleri ekrana gelir. Web tarayıcı programınıza WinZip araç çubuğunu eklemek istiyorsanız **Install the WinZip Toolbar** seçeneğini işaretleyin. Web tarayıcı programınızda varsayılan arama motoru olarak WinZip Web Search uygulamasını kullanmak için **Make the WinZip web search my default search engine** seçeneğini işaretleyin. Web tarayıcı programınızda varsayılan anasayfa olarak WinZip Web Search sayfasının getirilmesi için **Make the WinZip web search my home page** seçeneğini işaretleyin. Devam etmek için **Continue** düğmesine tıklayın.



3. Ekrana gelen pencerede, Kaspersky güvenlik uygulaması yükleme seçeneği ekrana gelir. Yüklemek istiyorsanız **Install Kaspersky Security Scan** seçeneğini işaretleyin. Devam etmek için **Continue** düğmesine tıklayın.



4. Ekrana gelen pencerede, WinZip yüklemek edineceğiniz özelliklerin listesi gelir. **Next (İleri)** düğmesine tıklayın.



5. **License Agreement** iletişim kutusunda **I accept the License Agreement** (*Lisans Sözleşmesi'ni kabul ediyorum*) onay kutusunu işaretleyerek **Next** (*İleri*) düğmesine tıklayın.

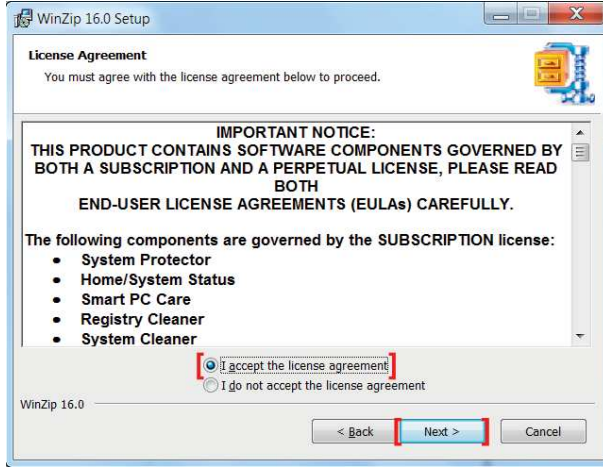

6. **Destinaton Folder** (*Hedef Klasör*) iletişim kutusunda WinZip 16 programının yükleneceği klasör görüntülenir. Dilerseniz **Browse** (*Gözet*) düğmesine tıklayarak yolu değiştirebilirsiniz. Devam etmek için **Next** (*İleri*) düğmesine tıklayın.

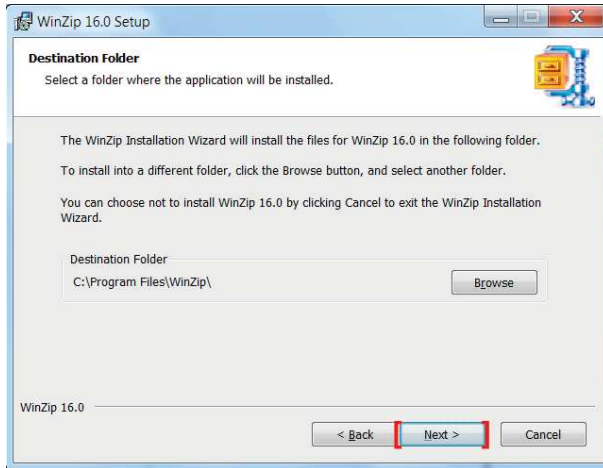

7. **Select Installation Type** (*Yükleme Tipini Seçin*) iletişim kutusunda WinZip 16 programının yüklemeye seçenekleri ekrana gelir. Varsayılan ayarlarla hızlı yükleme için **Typical** (*Tipik*), seçenekleri inceleyerek yükleme için **Custom** (*Özel*) seçeneğini işaretleyin. Devam etmek için **Next** (*İleri*) düğmesine tıklayın. **Typical** (*Tipik*) seçeneğini işaretlediyseniz, 10. maddeye atlayın.

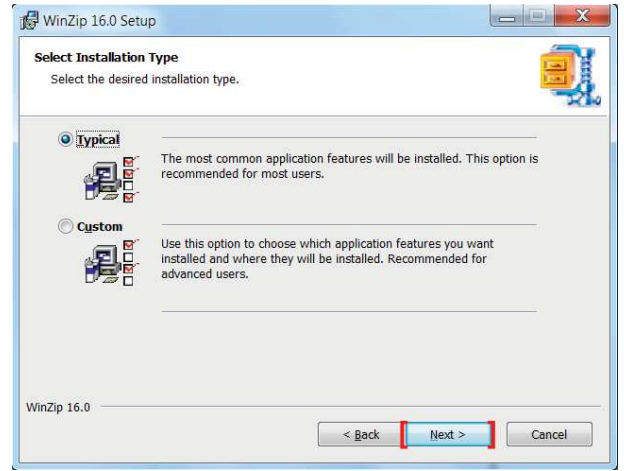

8. **Explorer Configuration** iletişim kutusunda WinZip 16 programına erişme seçenekleri ekrana gelir. WinZip komutlarının sağ tuş menüsünde görünmesini istiyorsanız **Explorer shell extension** seçeneğini işaretleyin. Başlangıç menüsünde WinZip komutlarının yer alması için **Include WinZip in the Start menu** seçeneğini işaretleyin. Masaüstünde WinZip ikonunun yer alması için **Include WinZip on the desktop** seçeneğini işaretleyin. Masaüstünde WinZip Gadget ikonunun yer alması için **Include WinZip Gadget on the desktop** seçeneğini işaretleyin. Devam etmek için **Next** (*İleri*) düğmesine tıklayın.



9. **Default Compression Method** iletişim kutusunda varsayılan olarak kullanılacak WinZip sıkıştırma yöntemini belirtebilirsiniz. Daha çok sıkıştırma yapan ama her sıkıştırma programı tarafından desteklenmeyen **.zipx** formatını kullanmak istiyorsanız, **Optimize for best compression** seçeneğini işaretleyin. Klasik zip sıkıştırma formatını kullanmak için **Legacy compression** seçeneğini işaretleyin. Devam etmek için **Next** (*İleri*) düğmesine tıklayın.

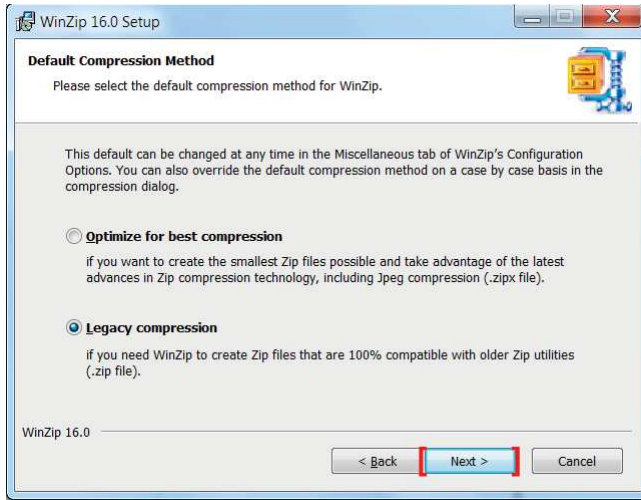

10. **WinZip User Feedback** iletişim kutusunda WinZip ile ilgili ayarlarınızın WinZip'e göndererek geliştiricilere yardımcı olmak isteyip istemediğiniz sorulmaktadır. Bilgilerinizin WinZip'e iletilmesini istiyorsanız **Yes, I want to help improve WinZip** seçeneğini işaretleyin. Herhangi bir bilgi gönderilmemesi için **No thanks, just install WinZip** seçeneğini işaretleyin. Devam etmek için **Next (İleri)** düğmesine tıklayın.

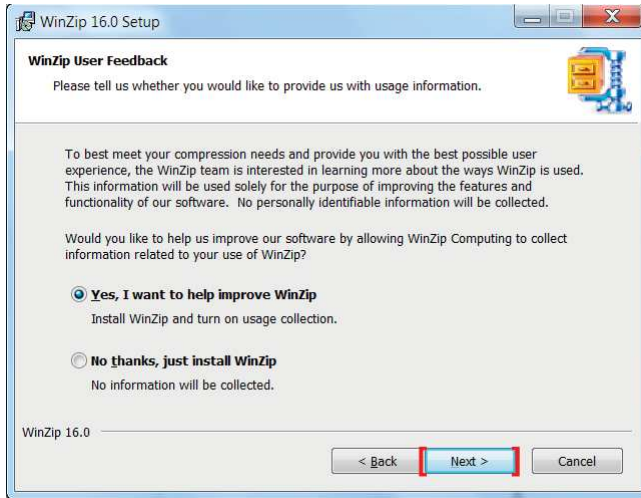

11. **WinZip Themes** iletişim kutusunda WinZip programı arayüzünün görünümünü belirleyebilirsiniz. Klasik WinZip arayüzünü kullanmak için **Classic** seçeneğini, yeni arayüzü kullanmak için **Smooth** seçeneğini işaretleyin. Devam etmek için **Next (İleri)** düğmesine tıklayın.



12. Artık yüklemeye başlayabileceğiniz belirten bir iletişim kutusu ekrana gelir. **Next (İleri)** düğmesine tıklayarak devam edin. Yükleme başlatılır.

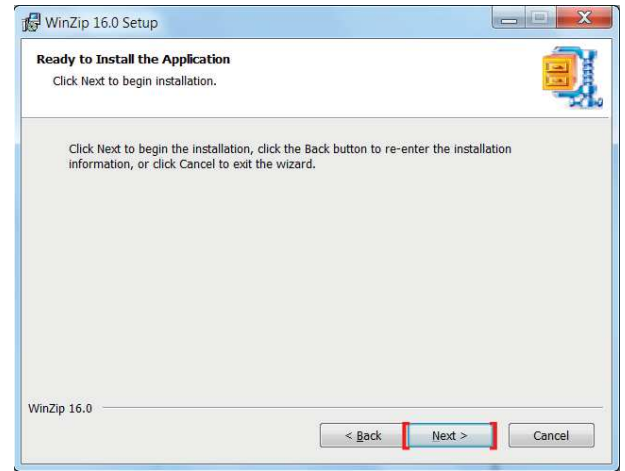

13. Yükleme tamamlandığında yüklemenin başarıyla tamamlandığını belirten iletişim kutusu ekrana gelir. **Finish (Son)** düğmesine tıklayarak iletişim kutusunu kapatın.



14. WinZip 16 şu an deneme sürümü şeklinde çalışmaktadır. Açılışta ekrana gelen pencerede **Use Evaluation** düğmesine tıklayarak deneme sürümü

şeklinde kullanabilirsiniz. 45 gün boyunca WinZip 16 programını deneme sürümü olarak kullanabilirsiniz. WinZip 16 programını tam sürüm olarak kullanmaya başlamak için **lisansınızı aktifleştirmelisiniz**.



## WinZip Programını İnternet üzerinden aktifleştirmek

WinZip 16 şu an deneme sürümü şeklinde çalışmaktadır. Açılışta ekrana gelen pencerede **Use Evaluation** düğmesine tıklayarak deneme sürümü şeklinde kullanabilirsiniz. 45 gün boyunca WinZip 16 programını deneme sürümü olarak kullanabilirsiniz. WinZip 16 programını tam sürüm olarak kullanmaya başlamak için **lisansınızı aktifleştirmelisiniz**.

WinZip 16 programını, lisans kodunu girerek aktifleştirmek için:

1. WinZip 16 programı çalıştırdığınızda ekrana gelene pencerede **Registered to:** alanına firma veya kullanıcı ismini yazın.
2. **Registration/Activation code:** alanına WinZip seri numaranızı yazın. **Register** düğmesine tıklayın.

Aktifleştirme işlemi için İnternet bağlantısı gerekmektedir.



3. Ekrana gelen **WinZip Activation Information** formunu doldurun. **OK** düğmesine tıklayın.

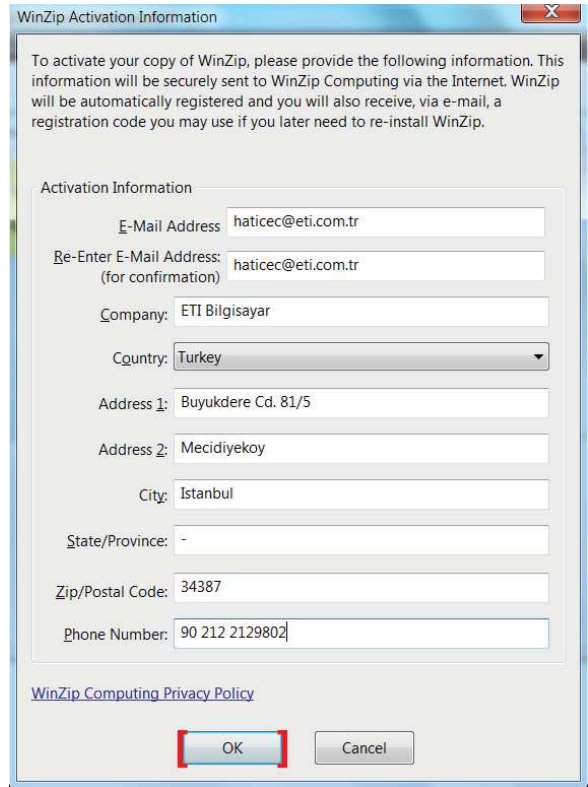

4. Aktifleştirme işlemi başarıyla tamamlandığında **WinZip Activated** iletişim kutusu ekrana gelir. **OK** düğmesine tıklayarak aktifleştirme işlemi tamamlayın.

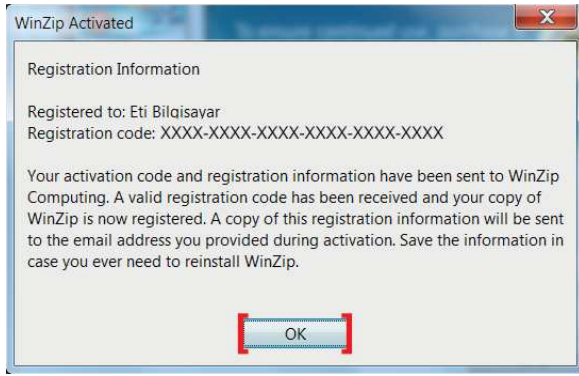

5. **License Agreement and Warranty Disclaimer** iletişim kutusu ekrana gelir. Aktivasyonu tamamlamak için lisans sözleşmesini ve garanti koşullarını kabul ettiğinizi belirtmeniz gerekir. Lisans sözleşmesini ve garanti koşullarını incelemek için **View License Agreement** düğmesine tıklayın. Lisans sözleşmesini ve garanti koşullarını kabul etmek için **Yes**, reddetmek için **No** düğmesine tıklayın. Lisans sözleşmesini ve garanti koşullarını kabul etmezseniz, aktivasyon işlemi tamamlanmaz.

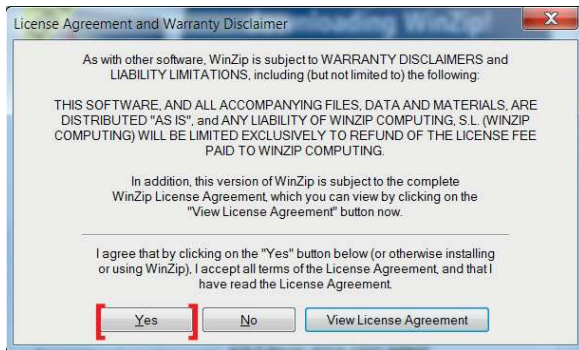
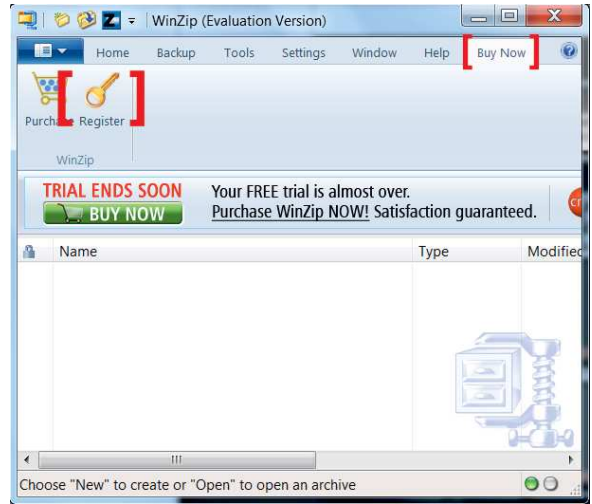

6. WinZip aktifleştirme bilgileri belirttiğiniz e-posta adresine gönderilir. Bu e-postayı sonraki kullanımlar için saklamanız gerekiyor. Daha sonra WinZip programını yeniden yüklemeniz gerekirse, e-postadaki **kullanıcı adı** ve **registration code** bilgilerini kullanmanız gerekecek.

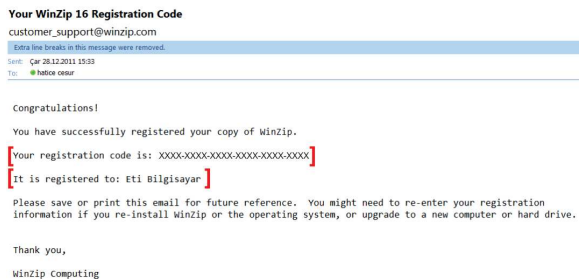

Not: Açılıştaki kayıt penceresi ekrana gelmiyorsa, WinZip 16 programı çalıştırın, **Buy Now > Register** komutunu seçin.

# Courier 3.5 Programını Yükleme

## Courier 3.5 yükleme dosyaları

Courier 3.5 program dosyaları, CD ile iletilmiş veya e-posta ile indirme linki gönderilmiş olabilir.

WinZip 16 CD'si gönderilmişse, CD içinde **wzcourier35.exe** dosyası üzerinde çift tıklayarak yüklemeyi başlatın.

E-posta ile Courier 3.5 dosyalarını indirme linki gönderildiyse, bu linke tıklayarak **wzcourier35.exe** dosyasını sabit diskinize kaydedin. İndirme tamamlandıktan sonra **wzcourier35.exe** dosyası üzerinde çift tıklayarak yüklemeyi başlatın.

## Courier 3.5 programını yüklemek

1. **wzcourier35.exe** dosyası üzerinde çift tıklayarak yüklemeyi başlatın. Karşılama penceresi ekrana gelir. **Setup** düğmesine tıklayın.

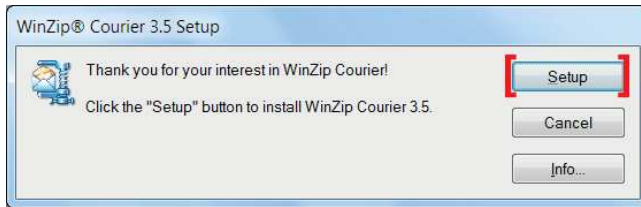

2. Ekrana gelen pencerede, **Google Chrome** yükleme seçenekleri ekrana gelir. **Google Chrome** Web tarayıcı programını yüklemek istiyorsanız **Include Google Chrome and make it my default browser** seçeneğini işaretleyin. Devam etmek için **Continue** düğmesine tıklayın.

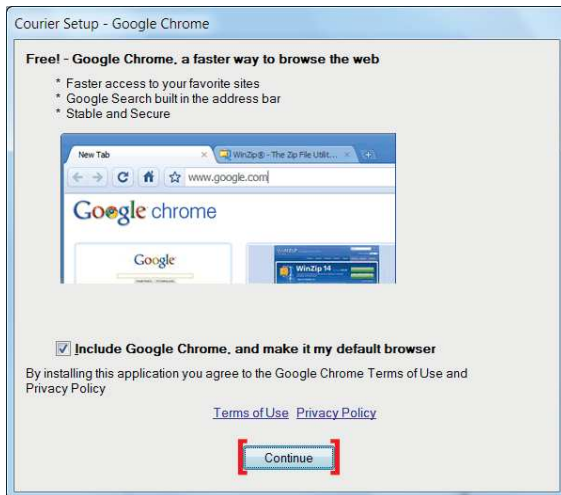

3. Ekrana gelen pencerede, Courier yükleyerek edineceğiniz özelliklerin listesi gelir. **Next (İleri)** düğmesine tıklayın.



4. **License Agreement** iletişim kutusunda **I accept the License Agreement (Lisans Sözleşmesi'ni kabul ediyorum)** onay kutusunu işaretleyerek **Next (İleri)** düğmesine tıklayın.

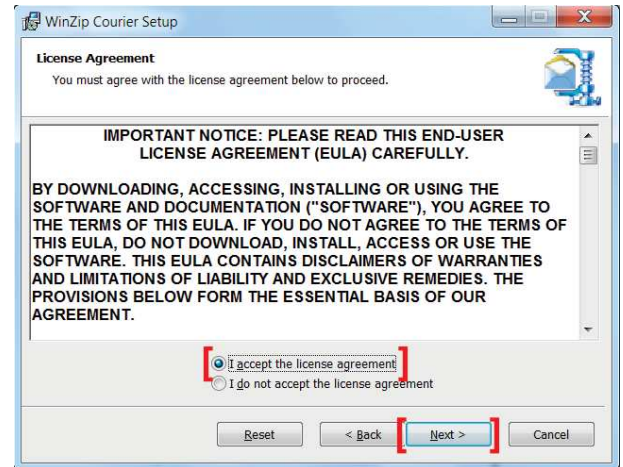

5. **Destinatyon Folder (Hedef Klasör)** iletişim kutusunda Courier 3.5 programının yükleneceği klasör görüntülenir. Dilerseniz **Browse (Gözet)** düğmesine tıklayarak yolu değiştirebilirsiniz. Devam etmek için **Next (İleri)** düğmesine tıklayın.

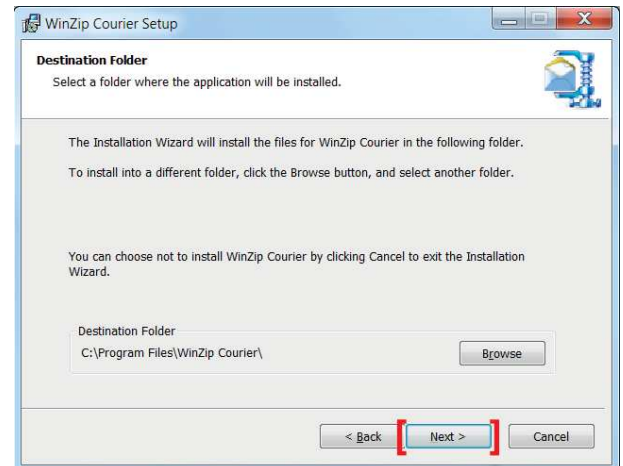



6. Artık yüklemeye başlayabileceğiniz belirten bir iletişim kutusu ekrana gelir. **Next (İleri)** düğmesine tıklayarak devam edin. Yükleme başlatılır.

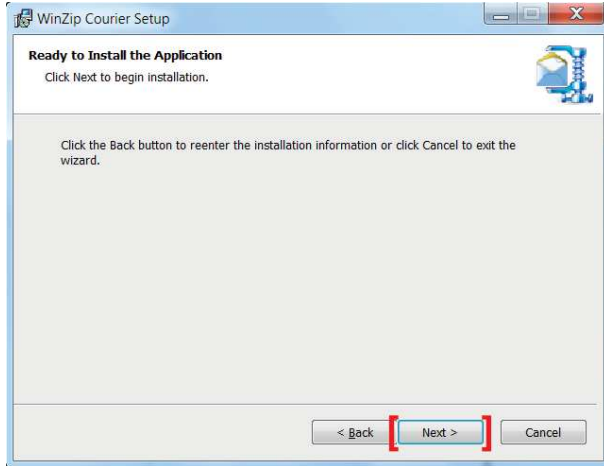

7. Yükleme tamamlandığında yüklemenin başarıyla tamamlandığını belirten iletişim kutusu ekrana gelir. **Finish (Son)** düğmesine tıklayarak iletişim kutusunu kapatın.



8. Courier 3.5 şu an deneme sürümü şeklinde çalışmaktadır. 45 gün boyunca Courier 3.5 programını deneme sürümü olarak kullanabilirsiniz. Courier 3.5 programını tam sürüm olarak kullanmaya başlamak için **lisansınızı aktifleştirmelisiniz.**

## Courier programını İnternet üzerinden aktifleştirmek

Courier 3.5 şu an deneme sürümü şeklinde çalışmaktadır. 45 gün boyunca Courier 3.5 programını deneme sürümü olarak kullanabilirsiniz. Courier 3.5 programını tam sürüm olarak kullanmaya başlamak için **lisansınızı aktifleştirmelisiniz.**

Courier 3.5 programını, lisans kodunu girerek aktifleştirmek için:

1. Windows'un **Başlat** düğmesine tıklayın. **Tüm Programlar** satırına tıklayın. **WinZip Courier** menüsünü açıp **Register WinZip Courier** programını çalıştırın.

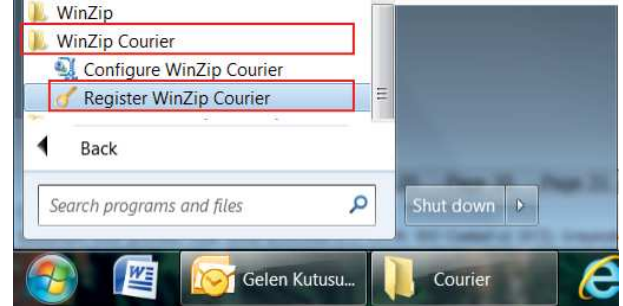

2. Ekrana gelene pencerede **Registered to:** alanına firma veya kullanıcı ismini yazın.

3. **Registration/Activation code:** alanına WinZip seri numaranızı yazın. **OK** düğmesine tıklayın.



Aktifleştirme işlemi için İnternet bağlantısı gerekmektedir.

4. Ekrana gelen **WinZip Courier Activation Information** formunu doldurun. **OK** düğmesine tıklayın.

WinZip Courier Activation Information

To activate your copy of WinZip Courier, please provide the following information. This information will be securely sent to WinZip Computing via the Internet. WinZip Courier will be automatically registered and you will also receive, via e-mail, a registration code you may use if you later need to re-install WinZip Courier.

Activation Information

E-Mail Address: haticec@eti.com.tr

Re-Enter E-Mail Address (for confirmation): haticec@eti.com.tr

Company: ETİ Bilgisayar

Country: Turkey

Address 1: Büyükdere Cd 81/5

Address 2: Mecidiyeköy

City: İstanbul

State/Province: -

Zip/Postal Code: 34387

Phone Number: 90 212 212 9802

[WinZip Computing Privacy Policy](#)

5. Aktifleştirme işlemi başarıyla tamamlandığında **WinZip Courier Activated** iletişim kutusu ekrana gelir. **OK** düğmesine tıklayarak aktifleştirme işlemini tamamlayın.

WinZip Courier Activated

Registration Information

Registered to: ETİ Bilgisayar  
Registration code: XXXX-XXXX-XXXX-XXXX-XXXX-XXXX

Your activation code and registration information have been sent to WinZip Computing. A valid registration code has been received and your copy of WinZip Courier is now registered. A copy of this registration information will be sent to the email address you provided during activation. Save the information in case you ever need to reinstall WinZip Courier.

6. **License Agreement and Warranty Disclaimer** iletişim kutusu ekrana gelir. Aktivasyonu tamamlamak için lisans sözleşmesini ve garanti koşullarını kabul ettiğinizi belirtmeniz gerekir. Lisans sözleşmesini ve garanti koşullarını incelemek için **View License Agreement** düğmesine tıklayın. Lisans sözleşmesini ve garanti koşullarını kabul etmek için **Yes**, reddetmek için **No** düğmesine tıklayın. Lisans sözleşmesini ve garanti koşullarını kabul etmezseniz, aktivasyon işlemi tamamlanmaz.

License Agreement and Warranty Disclaimer

As with other software, WinZip Courier is subject to WARRANTY DISCLAIMERS and LIABILITY LIMITATIONS, including (but not limited to) the following:

THIS SOFTWARE, AND ALL ACCOMPANYING FILES, DATA AND MATERIALS, ARE DISTRIBUTED "AS IS", and ANY LIABILITY OF WINZIP COMPUTING, S.L. (WINZIP COMPUTING) WILL BE LIMITED EXCLUSIVELY TO REFUND OF THE LICENSE FEE PAID TO WINZIP COMPUTING.

In addition, this version of WinZip Courier is subject to the complete WinZip Courier License Agreement, which you can view by clicking on the "View License Agreement" button now.

I agree that by clicking on the "Yes" button below (or otherwise installing or using WinZip Courier), I accept all terms of the License Agreement, and that I have read the License Agreement.

7. WinZip Courier aktifleştirme bilgileri belirttiğiniz e-posta adresine gönderilir. Bu e-postayı sonraki kullanımlar için saklamanız gerekiyor. Daha sonra WinZip Courier programını yeniden yüklemeniz gerekirse, e-postadaki **kullanıcı adı** ve **registration code** bilgilerini kullanmanız gerekecek.

**Your WinZip Courier 3 Registration Code**

customer\_support@winzip.com

Extra line breaks in this message were removed.

Sent: Çar 28.12.2011 15:43

To: hatice cesur

Congratulations!

You have successfully registered your copy of winzip courier.

[Your registration code is: XXXX-XXXX-XXXX-XXXX-XXXX-XXXX]  
[It is registered to: ETİ Bilgisayar]

Please save or print this email for future reference. You might need to re-enter your registration information if you re-install WinZip Courier or Windows, or upgrade to a new computer or hard drive.

Thank you,

WinZip computing

8. Artık e-posta uygulamanızda WinZip Courier menüsü ve araç çubuğunda, e-posta eklerini sıkıştırma yönelik komutlar yer alır.

Untitled - Message (HTML)

Message Insert Options Format Text Courier

Paste Bold Italic Underline Text Color Background Color Address Check Book Names Attach Large File Zip Attachments ZipSend Attach Large File Resize Images WinZip Courier Follow Up

From: To: Cc: Subject:

Selamlar/Regards  
Hatice Cesur

Etı Bilgisayar Ltd.  
Büyükdere Caddesi 81/5 Mecidiyeköy 34387 İstanbul Türkiye  
Tel: +90 212 212 9802 Fax: +90 212 212 9804  
Web: [www.eti.com.tr](http://www.eti.com.tr)

## ZipSend hesabını aktifleştirmek

ZipSend programı, büyük boyutlu dosyaları (50MB'a kadar ücretsiz) e-posta eki olarak göndermenizi sağlayan bir uygulamadır. WinZip Courier programı ile birlikte çalışır. ZipSend fonksiyonunu kullanabilmeniz için öncelikle [zipsend.com](http://zipsend.com) sitesinde bir hesap açmanız gerekir.

Zipsend.com sitesinde bir hesap açmak için:

1. İnternet tarayıcınızı kullanarak [www.zipsend.com](http://www.zipsend.com) adresine bağlanın.
2. ZipSend web sitesinde **Sign up for free!** bölümündeki alanları doldurun.



3. Ekranı gelen sayfada, ZipSend Pro sürümünü almanız durumunda kazanacağınız avantajların listesi görüntülenir. Ücretsiz olan ZipSed Lite hesabıyla devam etmek için **No Thanks!** düğmesine tıklayın.

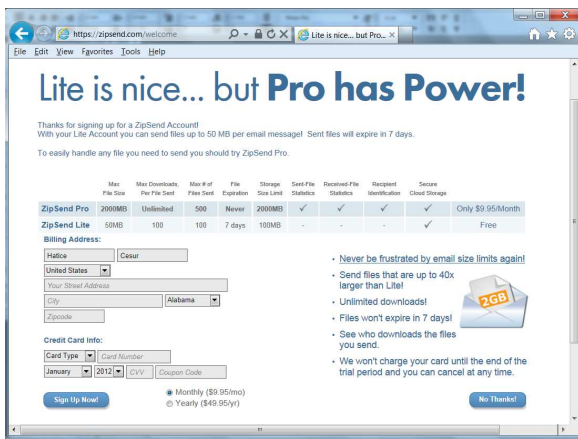

4. ZipSend hesabını oluşturmak için e-posta adresinize bir e-posta gönderilir.

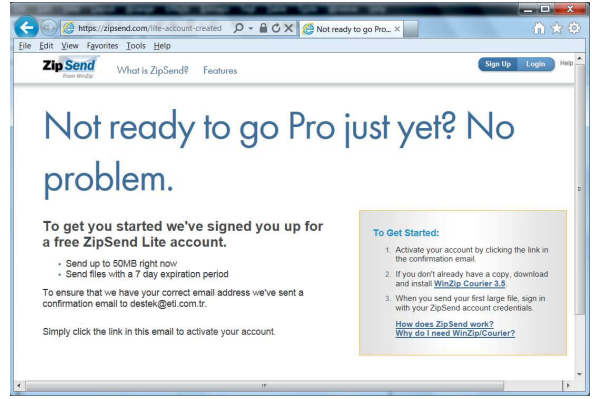

5. ZipSend tarafından gönderilen e-postayı açın ve gövdedeki bağa tıklayın.

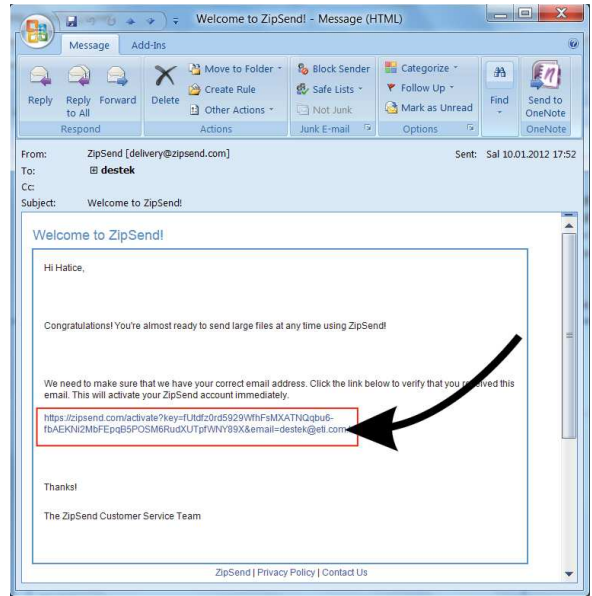

6. Artık ZipSend hesabınız oluşturulmuştur.

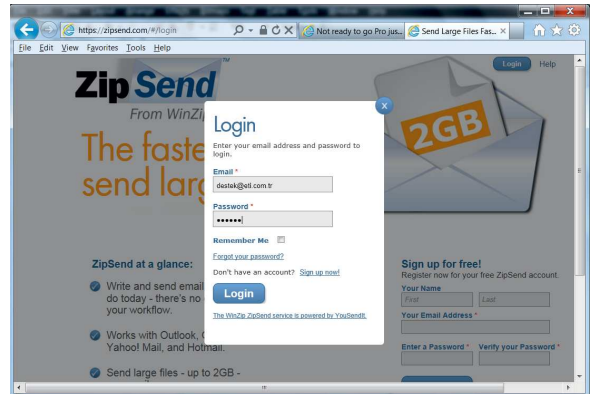

## Courier programında ZipSend ayarları

1. E-posta uygulamanızı çalıştırın. WinZip Courier menüsünde Options komutunu seçin.

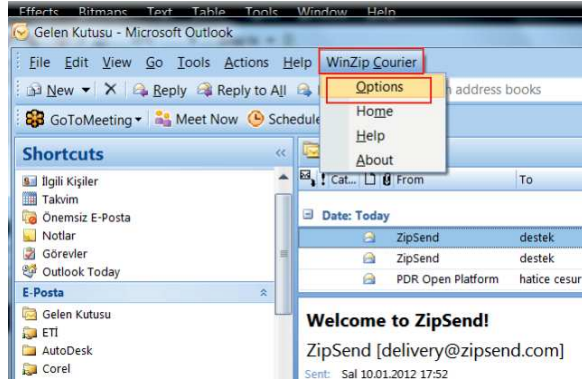

2. Açılan pencerede ZipSend Options düğmesine tıklayın.

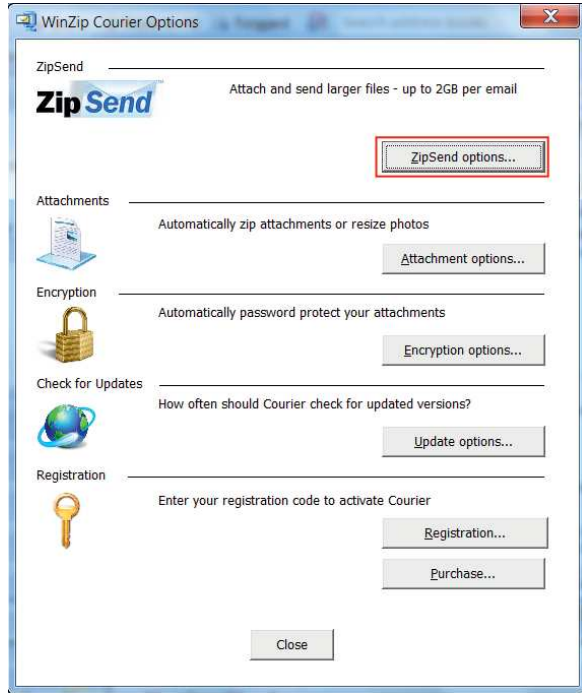

3. ZipSend Options penceresinde üstteki seçenekleri kullanarak ZipSend uygulamasının ne zaman devreye gireceğini belirtebilirsiniz. **Always** seçeneği dosya boyutuna bakılmaksızın tüm eklerin ZipSend ile gönderilemesini, **Never** seçeneği ise ZipSend özelliğinin hiçbir zaman devreye girmemesini sağlar. **When attachments are greater than** seçeneğini işaretleyip bir dosya boyutu belirtirseniz, e-posta ile göndermek istediğiniz dosyanın boyutu bu sınırı aşınca ZipSend otomatik olarak devreye girer.

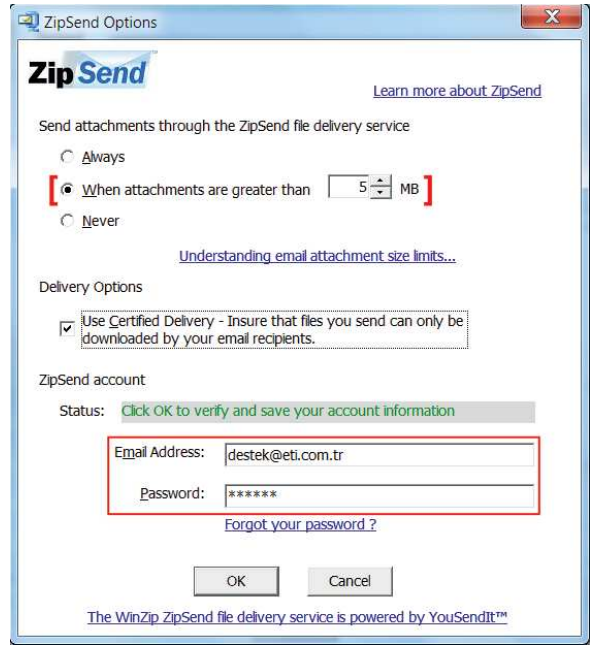

4. **Email address** alanına ZipSend hesabını oluştururken belirttiğiniz e-posta adresini, **Password** alanına ZipSend hesabınızın şifresini yazın. OK düğmesine tıklayın.

## E-posta ile dosya gönderirken ZipSend kullanımı

1. E-posta ile büyük dosya gönderecekseniz, mesaj penceresinde **Attach Large File** düğmesine tıklayın.

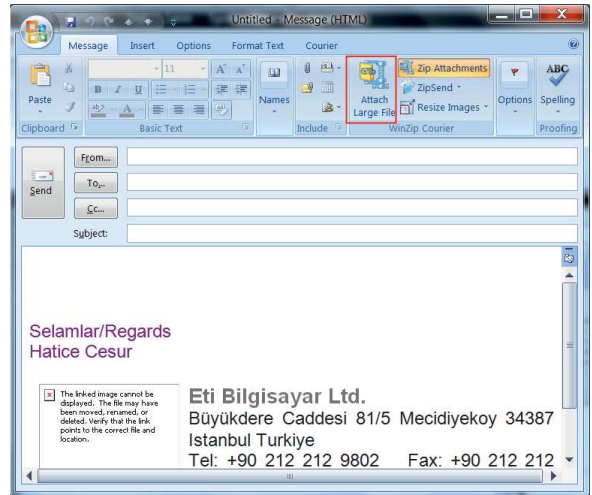

Göndereceğiniz dosyanın boyutunun büyük olup olmadığına dikkat etmenize gerek yok. **ZipSend Options** penceresinde **When attachments are greater than** seçeneğini işaretleyip bir dosya boyutu belirtirseniz, e-posta ile göndermek istediğiniz dosyanın boyutu bu sınırı aşınca ZipSend otomatik olarak

devreye girer. Önce dosya boyutunun büyük olduğu mesajı ekrana gelir. **OK** düğmesine tıklayın.

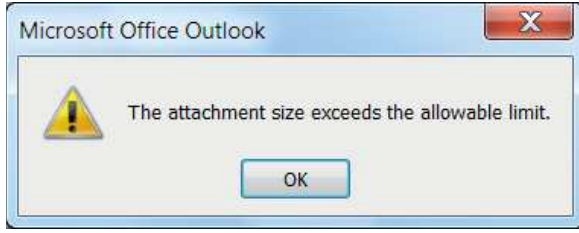

Sonra bu dosyayı **Attach large file** komutunu kullanarak gönderebileceğinizi belirten bir mesaj ekrana gelir. Use **'Attach Large File'** düğmesine tıklayarak ZipSend aracılığıyla dosyayı gönderebilirsiniz.

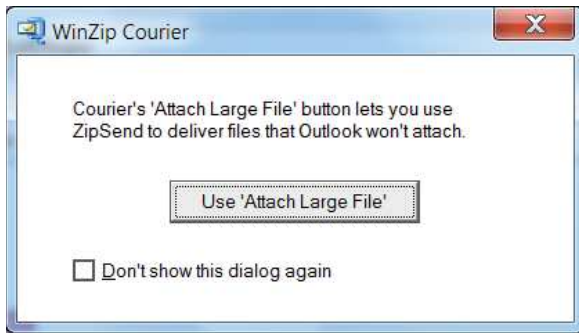

2. **Attach Large Files** penceresinde göndereceğiniz dosyayı seçin ve **Attach** düğmesine tıklayın.

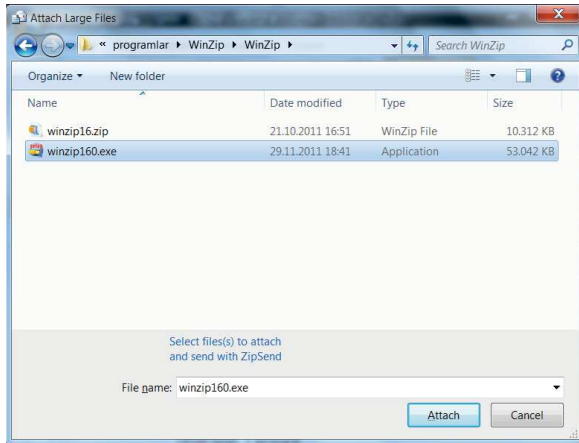

3. E-postanızı tamamlayın ve gönderin. ZipSend sunucusuna bağlanılır. ZipSend Lite hesabınızı ZipSend Pro hesabına dönüştürmek isteyip istemediğinizi soran bir mesaj ekrana gelebilir. **No thanks** düğmesine tıklayarak ücretsiz ZipSend Lite hesabınızla devam edebilirsiniz.

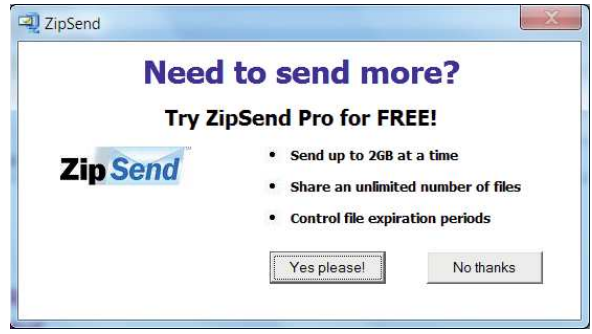

4. İşte bu kadar. Dosyanız otomatik olarak ZipSend sunucusuna aktarılır ve e-postanız gönderilir.

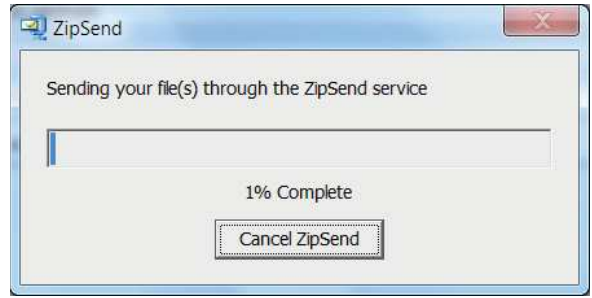

E-postayı gönderdiğiniz kişiye ZipSend sunucusundaki dosyanın linki gönderilir. Kullanıcı bu linke tıklayarak dosyayı ZipSend sunucusundan kendi diskine indirebilir.

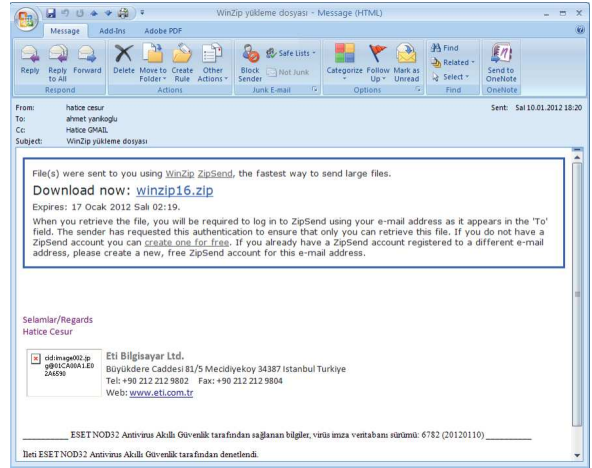

Ücretsiz ZipSend Lite hesabıyla 50MB'a kadar olan dosyaları gönderebilirsiniz. Dosyalarınız ZipSend sunucusunda 7 gün bekletilir, 7 gün sonra dosya indirilmiş olsun ya da olmasın sunucudan otomatik olarak silinir.

## ZipSend hesabını inceleme

Dilerseniz ZipSend hesabınızla gönderdiğiniz dosyaları inceleyebilirsiniz.

1. [www.zipsend.com](http://www.zipsend.com) adresine bağlanın. **Login** düğmesine tıklayın.

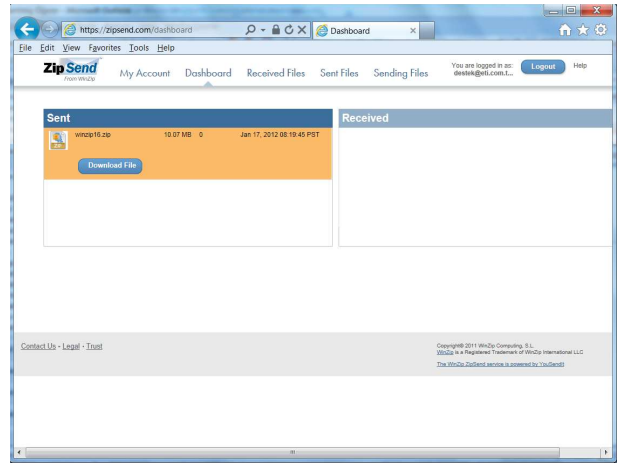
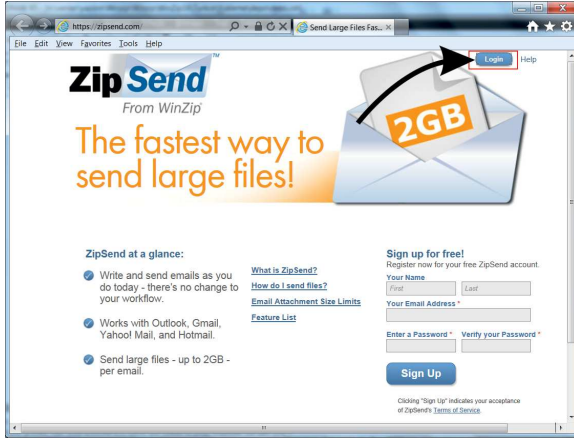

2. Ekranı gelen pencerede ZipSend hesabı oluştururken kullandığınız e-posta adresi ve şifreyi yazın, **Login** düğmesine tıklayın.

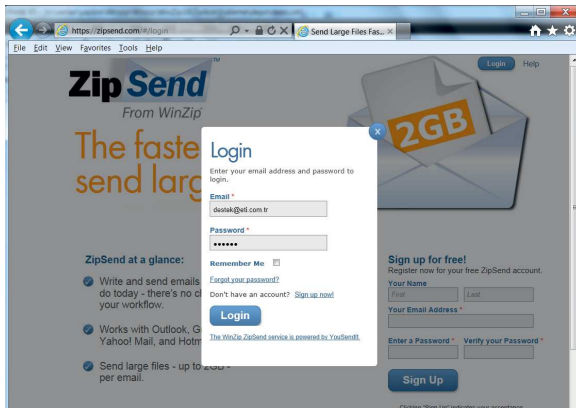

3. Ekranı gelen sayfada Sent bölümünde gönderdiğiniz dosyaların listesi, dosya boyutları ve gönderilme tarihleri yer alır. Dosya üzerine tıkladığınızda Download File düğmesi belirir. Bu düğmeye tıklayarak dosyayı diskinize indirebilirsiniz. **Logout** düğmesine tıklayarak ZipSend hesap pencerenizden çıkabilirsiniz.